



**cuenca**  
ALCALDÍA

**edec**



PORTAL  
ARTESANAL  
edec | cuenca

MEDISOL "MADRE TERESA" CUENCA



TEMA

---

# “Modelo de Gestión de la Empresa Municipal de Desarrollo Económico de Cuenca EP”

edec





## Eje Productividad

Impulsar unidades empresariales, que fomenten la creación de nuevas plazas de empleo.

Promover, directamente o en asociación con terceros, la más amplia gama de actividades comerciales, inmobiliarias, productivas, turísticas y Culturales.

Promover directamente y fomentar el desarrollo de actividades industriales y de pequeña industria en el cantón.

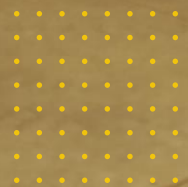

**INNOVACENTRO**



# Eje Infraestructura

Crear infraestructura y servicios complementarios que faciliten la óptima operación de unidades Empresariales.

Mejorar la calidad y prestación de los servicios del actual parque industrial y los que se crearen en Cuenca.



# Eje Calidad de Vida

Mejorar el uso del espacio público con el fin de aumentar la cohesión social de la comunidad y la identidad cívica a través de una planificación verdaderamente participativa que estructure la ciudad y corrija los problemas que acarrea la dispersión urbana, cuyas consecuencias son la ineficiencia energética en cuanto a la movilidad y la contaminación.



# Eje Educación Cultura, Equidad e Inclusión Social

Coadyuvar los proyectos de la Corporación Municipal, particularmente aquellos relacionados con el desarrollo económico.



# Eje Transparencia

Fomentar la formación y capacitación de los servidores públicos orientados a realizar la gestión de la empresa, con transparencia y profesionalismo de manera eficiente y oportuna.



# DESCRIPCIÓN DE LOS PRINCIPALES PROCESOS AGREGADORES DE VALOR



## Eje Productividad

Innovacentro de la Madera y el Mueble.

Ecoparque Industrial Chaullayacu.

Bolsa de Empleo de Cuenca (Socio Empleo).

Mujeres Emprendedoras.

Vinculación Universitaria para Asesoramiento Empresarial.

Fortalecimiento de Capacidades y Desarrollo del Ecosistema Emprendedor.

Encadenamientos Productivos Industriales.

Servicio de Capacitaciones EDEC EP.

Impulso a los Emprendimientos de Cuenca.

CEMUART.

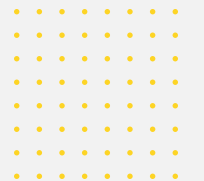



## Eje Infraestructura

---

Portal Regional de Artesanías de Cuenca.

Innovacentro de la Madera.

Ecoparque Industrial Chaullayacu.





## Eje Calidad de Vida

Apoyo y formalización de los actores de la economía popular y solidaria

Ferias, exposiciones y exhibiciones Cuenca

# Eje Educación, Cultura, Equidad e Inclusión Social

---



Encuentro de estudiantes y empresarios de cuenca.

# WEBINARS

Entre el 2020 y 2021  
se han llevado a cabo  
**32 talleres.**



#CuencaUnida

**WEBINAR**

## MARKETING POST PANDEMIA

ENFOQUE PARA EMPRENDEDORES

Cambios en la conducta del consumidor:

- Ajustes en la compra y el consumo
- Tips para definir la estrategia

FECHA: 16 de junio | HORA: 18H00

**INSCRIPCIÓN GRATUITA**

#NosCuidamosJuntos

 **cuenca**  
ALCALDÍA

**edec**

**JFCASTILLO**  
Smart Marketing Solutions

- Cambios en la conducta del consumidor.
- Proyección financiera en la nueva normalidad.
- Herramientas para la optimización de procesos en épocas de COVID 19.
- Certificación de productos para mercados internacionales.
- Reputación digital y jaque mate al CV.
- Facebook e Instagram ads para emprendedores.

**200 CUENCA Bicentenario**

**WEBINAR**

## Facebook e Instagram ADS para Emprendedores

**TEMAS:**

- Conoce y utiliza de manera eficaz y profesional el administrador de anuncios de Facebook.
- La promoción por redes sociales es fundamental, enamora a tu comunidad generando contenido de valor.
- Aprende a realizar anuncios ganadores en Facebook.

**INSTRUCTOR**  
Ing. Boris Cornejo

**FECHA:** Jueves 19 de noviembre de 2020 | **HORARIO:** 18:00 a 20:00

**INSCRIPCIÓN GRATUITA**

cuenca ALCALDÍA | edec | Boris Cornejo | PEDRO PALACIOS U. ALCALDE

**#CuencaUnida**

**WEBINAR**

## Herramientas para la Optimización de Procesos en épocas de Covid – 19

- Creación de flujos seguros de trabajo
- Orden y estandarización de puestos de trabajo
- Redefinición de necesidades del cliente

**FECHA:** 24 de junio | **HORA:** 19h00

**INSCRIPCIÓN GRATUITA**

cuenca ALCALDÍA | edec | LEAN Consultora

**#NosCuidamosJuntos**

ASISTENTES:  
**3617** personas



58,45%  
Mujeres



41,55%  
Hombres

**Total Mujeres: 2114**

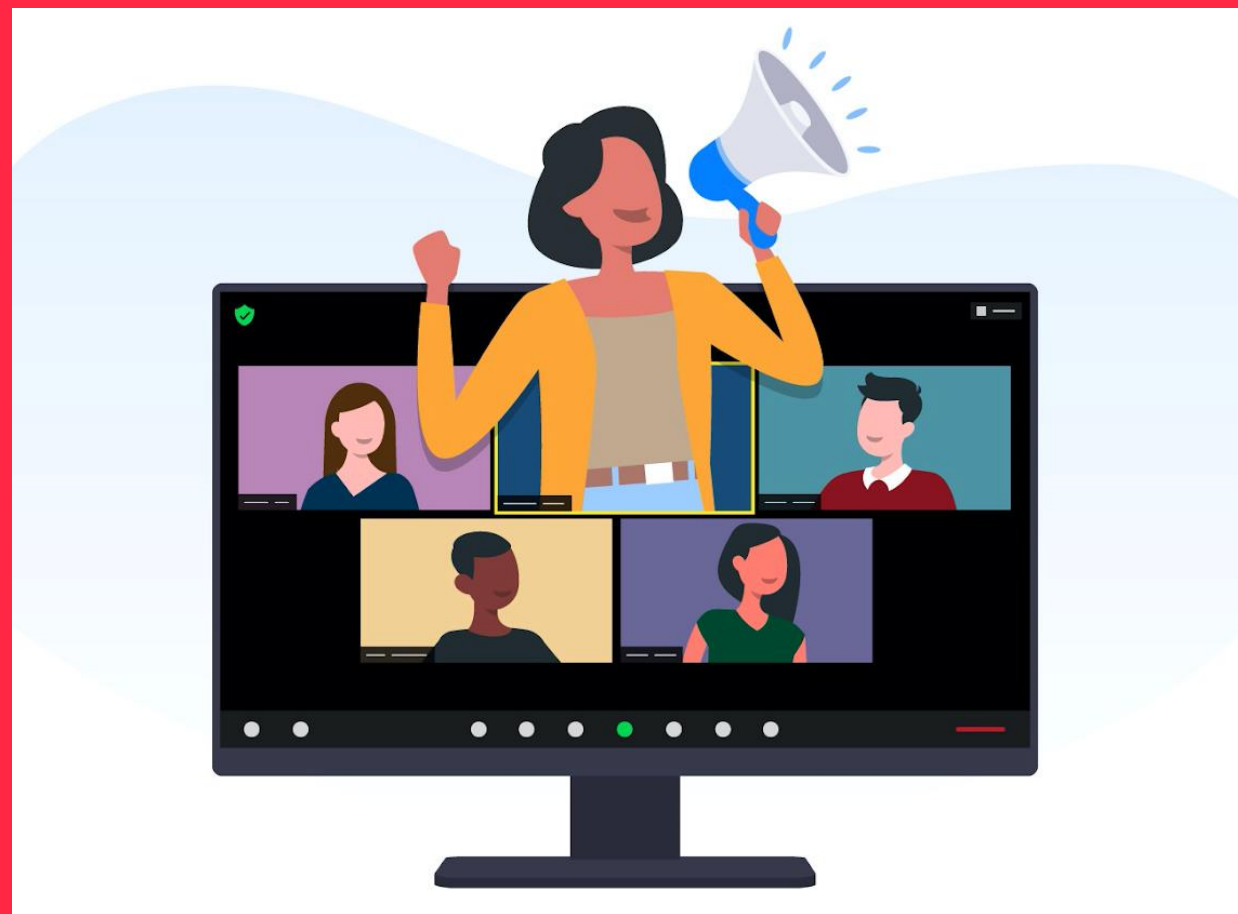

# CURSOS DE CORTA DURACIÓN

- Claves para emprender.
- Bases del Emprendimiento.
- Tácticas y Estrategias para Emprendedores.



61,96%  
Mujeres



38,04%  
Hombres

Asistentes: **184 personas.**

**TALLER VIRTUAL**

## Claves para Emprender con éxito

Instructor: - Ing. Dorian Coronel

**Módulo 1:**

- ¿Cómo funcionan los negocios?

**FECHA:** 24 al 28 de agosto | **HORARIO:** 18:00

**EVENTO GRATUITO**

Dorian D Coronel



# PROGRAMA “UN PASO MÁS”

Capacitación dirigida a sectores vulnerables.



91,07%  
Mujeres



8,93%  
Hombres

Beneficiarios: **56 personas**



# ALIANZA CON UNIVERSIDADES

En alianza con la “Sparkassenstiftung Für Internationale Kooperation e.v.” y la “ Universidad Católica de Cuenca” se ejecutaron:

## 6 CONVOCATORIAS

para los talleres de Educación financiera en modalidad virtual a través del Programa Yo y Mis Finanzas, que ya cuenta con:

## 231 BENEFICIARIOS

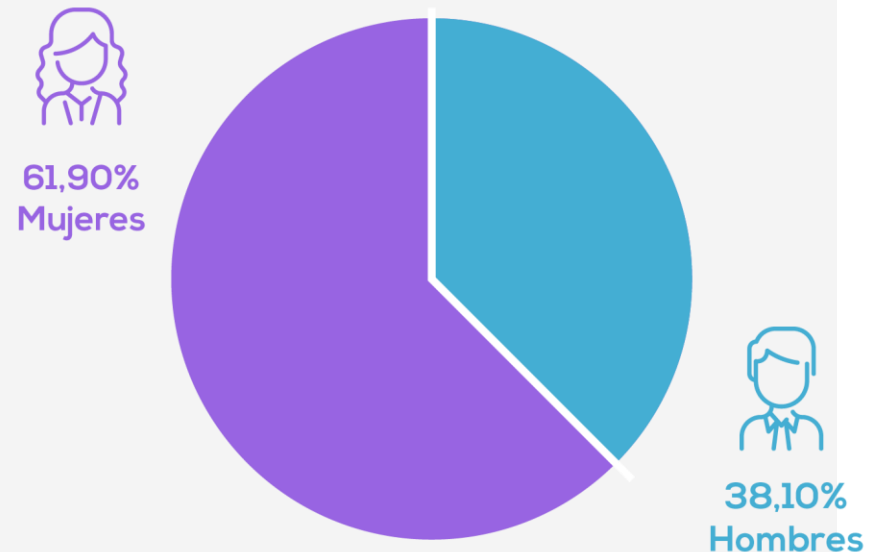

# ALIANZA CON INSTITUTOS

En alianza con el Instituto Tecnológico Superior Sudamericano:



Beneficiarios: **70 personas.**

A promotional banner for an online workshop. The background features a woman with blonde hair looking at a laptop. The text is overlaid on a dark teal background. At the top left, it says '200 CUENCA Bicentenario'. At the top right, it says 'TALLER ONLINE'. The main title is 'Marketing y Branding Corporativo'. Below the title, there are two modules: 'Módulo 1: Marketing: Creación de manual base de gestión que incluye filosofía corporativa, manual de funciones y protocolos de atención.' and 'Módulo 2: Diseño: Creación de logo y manual de imagen corporativa.' Below the modules, there are two groups: 'GRUPO 2: 16 de noviembre' and 'GRUPO 3: 23 de noviembre'. At the bottom, it says 'Lunes a viernes: 17h00 a 18h00'. At the bottom right, there is a blue button that says 'INSCRIPCIÓN GRATUITA'. At the bottom left, there are logos for 'cuenca ALICERIA', 'edec', and 'INSTITUTO DE TECNOLOGIAS SUDAMERICANO'.

# PLATAFORMA EDUCATIVA

Creación y gestión de emprendimientos basados en innovación en alianza con la Corporación Ecuatoriana para el Desarrollo de la Investigación y la Academia, CEDIA.



Beneficiarios: 6

## 100% mujeres



# FORMACIÓN EMPRESARIAL

En coordinación con la OIT y Wissen, Instituto de Empresas:

Marketing digital y comercio electrónico

  
59,65%  
Mujeres



  
40,35%  
Hombres

Convocatoria  
**Programa de formación administrativa  
y empresarial para emprendedores.**

**Temas:**

- Modelo de negocios: lienzo Canvas.
- Planificación estratégica.
- Elaboración de estados de resultados.
- Tributación.

**Modalidad virtual**

**Duración:** 80 horas sincrónicas.  
48 horas de trabajo autónomo.

**Información:** [www.edec.gob.ec](http://www.edec.gob.ec).

**Fecha máxima de inscripción:** 31 de agosto de 2021.



edec

#Cuenca  
Unida

Beneficiarios: 57

**Mujeres: 34**



## Eje Transparencia

- Capacitación continua a los funcionarios de la EDEC EP.
- Elaboración del Reglamento y Ejecución del programa Anti soborno y corrupción.



# Lecciones aprendidas en los años de funcionamiento

Firma de convenio interinstitucional con CUENCA EP



**Involucrar actores  
claves en la toma  
de decisiones**

**Articulación entre la  
Empresa Pública,  
Privada y Academia**

**Adaptarnos rápidamente  
hacia las amenazas  
externas (Covid-19)**



# Desafíos a futuro

www.edec.gob.ec



## Reactivación Económica

- Capacitación
- Asesoramiento
- Fuentes de Financiamiento
- Espacios de Comercialización
- Infraestructura



# Propuesta de articulación con EP Municipales u otras entidades

**Conocimiento de competencias  
y elaboración de convenios  
entre la Empresa Pública,  
Privada y Academia**

**Generación de Planes  
Operativos Anuales  
conjuntos.**

**Generación de  
Ecosistemas**

**Apoyo en la Generación de  
Políticas Públicas encaminadas  
al desarrollo económico**



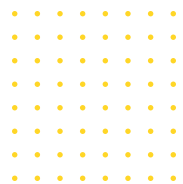

## Asesoría a emprendedores:

La EDEC EP brinda asesoría técnica especializada en el modelo de negocios, diseño de empaque y marca, de manera gratuita.

Desde el 2019 la EDEC EP ha asesorado a 854 emprendedores, de ellos, 100 han llegado a la etapa final.



# Datos Estadísticos:

Del 2019 al 2021

Total de asesorías a emprendedores: **854**



61,36%  
Mujeres



38,64%  
Hombres

Etapa final: 100

Más del 60% son mujeres.





# Centro Municipal Artesanal CEMUART

La EDEC EP ha puesto especial énfasis en difundir el trabajo de los 84 artesanos que forman parte del Centro Municipal Artesanal, para lo cual se han filmado 30 videos que cuentan la historia de los artesanos, los mismos que son difundidos por redes sociales.



**cemuart**  
CENTRO MUNICIPAL ARTESANAL  
manos que trabajan







Con motivo de la celebración del primer año de la designación de Cuenca, Ciudad Mundial de la Artesanía, la EDEC EP realizó el desfile de modas Tejiendo Identidad, un evento enfocado en reconocer el trabajo de los artesanos, en donde se realizó un reconocimiento a un artesano de cada una de las 10 ramas artesanales por las que Cuenca obtuvo esta distinción.





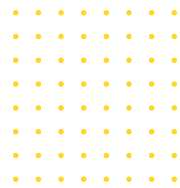

# Cuenca

CIUDAD AVENTURA

Es un proyecto de reactivación económica mediante la implementación de 7 rutas geolocalizadas que promueven actividades como la caminata, ciclismo de montaña, camping, cabalgata, sumado al disfrute de la gastronomía del sector y a una conexión del visitante con la comunidad y sus saberes ancestrales.



El proyecto pretende promover la reactivación económica, inculcar hábitos de vida saludables, el sano disfrute y el rescate de nuestra cultura, naturaleza, y tradiciones.







GRACIAS