| Art. 7 de la Ley Orgánica de Transparencia y Acceso a la Información Pública - LOTAIP |
|---|
| Literal a1) Estructura orgánica funcional |

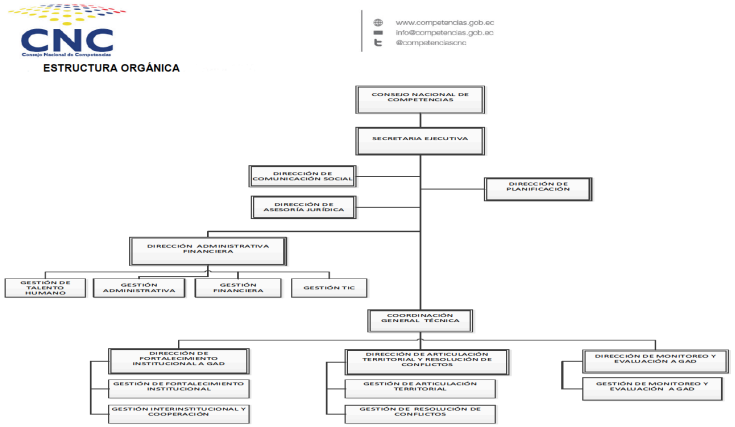


| | |
|---|---|
| **LINK PARA DESCARGAR EL ESTATUTO ORGÁNICO / ESTATUTO POR PROCESOS** | Estatuto Orgánico |
| **FECHA ACTUALIZACIÓN DE LA INFORMACIÓN:** | 31/8/18 |
| **PERIODICIDAD DE ACTUALIZACIÓN DE LA INFORMACIÓN:** | MENSUAL |
| **UNIDAD POSEEDORA DE LA INFORMACION - LITERAL a1):** | DIRECCIÓN ADMINISTRATIVA FINANCIERA |
| **RESPONSABLE DE LA UNIDAD POSEEDORA DE LA INFORMACIÓN DEL LITERAL a1):** | ING. ALAÍN BUSTAMANTE PEÑAHERRERA |
| **CORREO ELECTRÓNICO DEL O LA RESPONSABLE DE LA UNIDAD POSEEDORA DE LA INFORMACIÓN:** | ebustamante@competencias.gob.ec |
| **NÚMERO TELEFÓNICO DEL O LA RESPONSABLE DE LA UNIDAD POSEEDORA DE LA INFORMACIÓN:** | (02) 3834004 ext 1206 |